

**Detaliu realizare P7.x**

Sc. 1:10

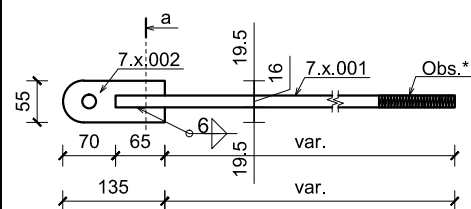

**Sectiunea a-a**

Sc. 1:5

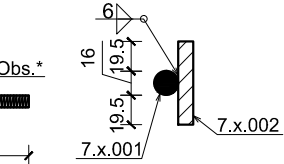

7.x.001

Otel rotund Ø16 L=var.  
(1 buc./el.)  
Sc.1:10

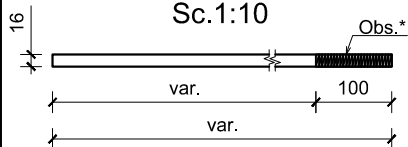

7.x.002

65x10-170mm  
(1 buc./el.)  
Sc.1:10

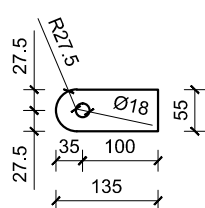

**Detaliu realizare P8.x**

Sc. 1:10

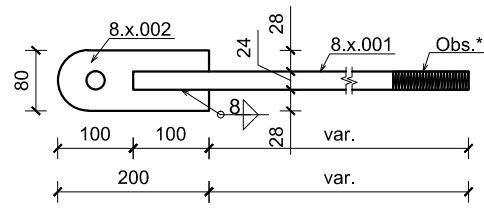

**Sectiunea a-a**

Sc. 1:5

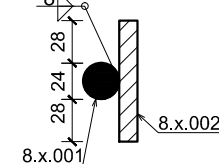

8.x.001

Otel rotund Ø24 L=var.  
(1 buc./el.)  
Sc.1:10

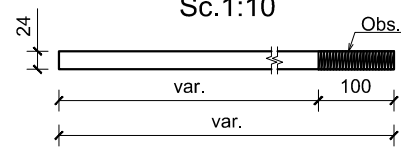

8.x.002

80x12-200mm  
(1 buc./el.)  
Sc.1:10

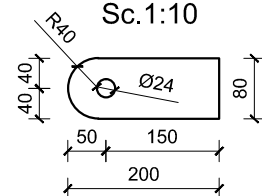

**Legenda**

Pozitie	Buc. element	Caracteristici	Lungime	Otel	Greut./buc.	Greut. totala	Obs.
<b>Ansamblu: P7.1 Bucati ansamblu: 20</b>							
7.1.001	1	Φ16	1000	S235	1.58	31.60	Contrafilet
7.1.002	1	55x10-135mm	135	S235J2G3	0.58	11.66	
<b>Ansamblu: P7.2 Bucati ansamblu: 20</b>							
7.2.001	1	Φ16	2175	S235	3.43	68.60	Filet
7.2.002	1	55x10-135mm	135	S235J2G3	0.58	11.66	
<b>Ansamblu: P8.1 Bucati ansamblu: 16</b>							
8.1.001	1	Φ24	1000	S235	3.55	56.80	Contrafilet
8.1.002	1	80x12-200mm	200	S235J2G3	1.51	18.09	
<b>Ansamblu: P8.2 Bucati ansamblu: 8</b>							
8.2.001	1	Φ24	2420	S235	8.59	28.40	Filet
8.2.002	1	80x12-200mm	200	S235J2G3	1.51	12.06	
<b>Ansamblu: P8.3 Bucati ansamblu: 6</b>							
8.3.001	1	Φ24	1850	S235	6.60	39.60	Filet
8.3.002	1	80x12-200mm	200	S235J2G3	1.51	9.04	
<b>Ansamblu: P8.4 Bucati ansamblu: 2</b>							
8.4.001	1	Φ24	2005	S235	7.12	14.24	Filet
8.4.002	1	80x12-200mm	200	S235J2G3	1.51	3.01	

**Nota:**

- Obs\* : Pentru fiecare ansamblu P7.x, P8.x in parte, la capatul barei se va realiza filet sau contrafilet, in functie de observatia care se gaseste in tabel in ultima coloana.
- Toate elementele metalice se vor proteja anticoroziv.
- Toate cotele sunt exprimate in milimetri.
- Sudurile se vor realiza cu grosimea de a = t (t = grosimea peretelui tevii) in cazul tevilor si a = 0.7 x t (t = grosimea cea mai mica din imbinare) pentru celelalte elemente.
- Notarea sudurilor se gaseste pe plansa: R-108.

**Otel:**

- otel rotund: S235
- tevi : S235 JRH
- elem. laminate la rece : FeE 350 G+Z
- restul elem.: S235 J2 G3

**PROIECTANT GENERAL: S.C. PROCONCEPT S.R.L.**

© Acest desen este proprietatea intelectuală a S.C. RomSoft S.R.L. și poate fi reprodus sau folosit numai cu acordul și în condițiile stabilite de S.C. RomSoft S.R.L.

SPECIFICAȚIE:	NUME:	SEMNATURA:	CERINȚA:	REFERAT / EXPERTIZĂ NR...../DATA.....
VERIFICATOR:				
EXPERT TEHNIC:				
<p><b>PROIECTANT DE SPECIALITATE:</b> <b>S.C. ROMSOFT S.R.L.</b> COMDEX CLUJ-NAPOCA, ROMANIA, J12/3530/1994, RO 6493900 TEL: 0744637254, FAX: 0264533072 PRODUCARE, EXPERTIZARE, CONSULTANTA IN DOMENIUL CONSTRUCȚIILOR CIVILE, INDUSTRIALE SI AGRICOLE</p>			Beneficiar : UAT COMUNA ICLOD	
			Adresă Obiectiv: STR. PRINCIPALĂ NR. 441, NR. CAD. 55567, COMUNA ICLOD, JUD. CLUJ	
			NR. PROIECT: RS 36/2022	
SPECIFICAȚIE:	NUME:	SEMNATURA:	SCARA:	TITLUL PROIECTULUI:
ȘEF PROIECT:	arh. D. MUREȘAN		1:20 1:10 1:5	CONSTRUIRE AMFITEATRU ÎN AER LIBER CU SCENA ACOPERITĂ
ȘEF PROIECT REZISTENȚĂ:	dr. ing. G.URIAN			FAZA: P.Th.
PROIECTAT:	ing. A. FAZAKAS		DATA: 09/2022	TITLUL PLANȘEI: DETALIU REALIZARE P7.1-P7.2 ȘI P8.1-P8.4
DESENAT:	tehn. S. PĂTRĂȘCAN			PLANȘA NR. R-314